

Organisation Wasserbaupflicht

Beilage 1

Gemeinde	Kandergrund	Datum Dossier	03.10.2023
Erläuterungsführer	Schwellenkorporation Kandergrund	Revident	
Gewässernummer	Diverse	Projekt-Nr.	30.151
Gewässer	Diverse	Planstadium	03.10.2023
Plan-Nr.	30.151/1	Format	90x105 cm

Perimeterplan Übersichtsplan 1:10'000



Genehmigung

Genehmigungsvermerke

Vorprüfung durch das Tiefbauamt des Kantons Bern vom 20. April 2023

Publikationen:

- Im Amtsanzeiger des Amtes Frutigen vom 24. Oktober 2023 und 31. Oktober 2023
- Öffentliche Auflage vom 24. Oktober 2023 bis 23. November 2023

Einsprachen: ...

Rechtsverwahrungen: ...

Einspracheverhandlungen am ...

Einsprachen:

- erledigt: ...
- unerledigt: ...

Beschlossen durch die Stimmberechtigten der
Schwellenkorporation Kandergrund am 30. November 2023

Namens:

Der Präsident:

Der Sekretär:

Die Richtigkeit dieser Angaben bescheinigt:

Kandergrund, den

Der Gemeindevorstand:

LEGENDE

Rechtsverbindliche Inhalte

Grenzen
Perimetergrenze

Beitragsklassen gemäss Organisationsreglement

- Beitragsklasse I
- Beitragsklasse II

Orientierende Inhalte

Grenzen
Gemeindegrenze

Bauten und Anlagen mit Beitragspflicht gemäss Organisationsreglement, Anhang II

- Geleise BLS
Beitragsklasse I, L = total 4'573 m; Beitragsklasse II, L = total 8'882 m
- Nationalstrasse ASTRA
Beitragsklasse I, L = total 4'702 m; Beitragsklasse II, L = total 2'541 m
- Gemeindestrasse
beitragsbefreit
- Leitung Swissgrid 220 kV
Beitragsklasse I, L = total 2'684 m; Beitragsklasse II, L = total 4'257 m
- Leitung BKW 132 kV
Beitragsklasse I, L = total 5'754 m; Beitragsklasse II, L = total 296 m

Wasserbaupflicht, Objektschutz und weitere Anlagen

- Wasserbaupflicht BKW gemäss Konzession vom 22. September 1967
- Objektschutz Nationalstrasse ASTRA
- Geschiebesammler und Sandfänge

Gewässer

- Fließgewässer
- Fließgewässer eingedolt (Verlauf unbestimmt)
- Druckleitung einfach

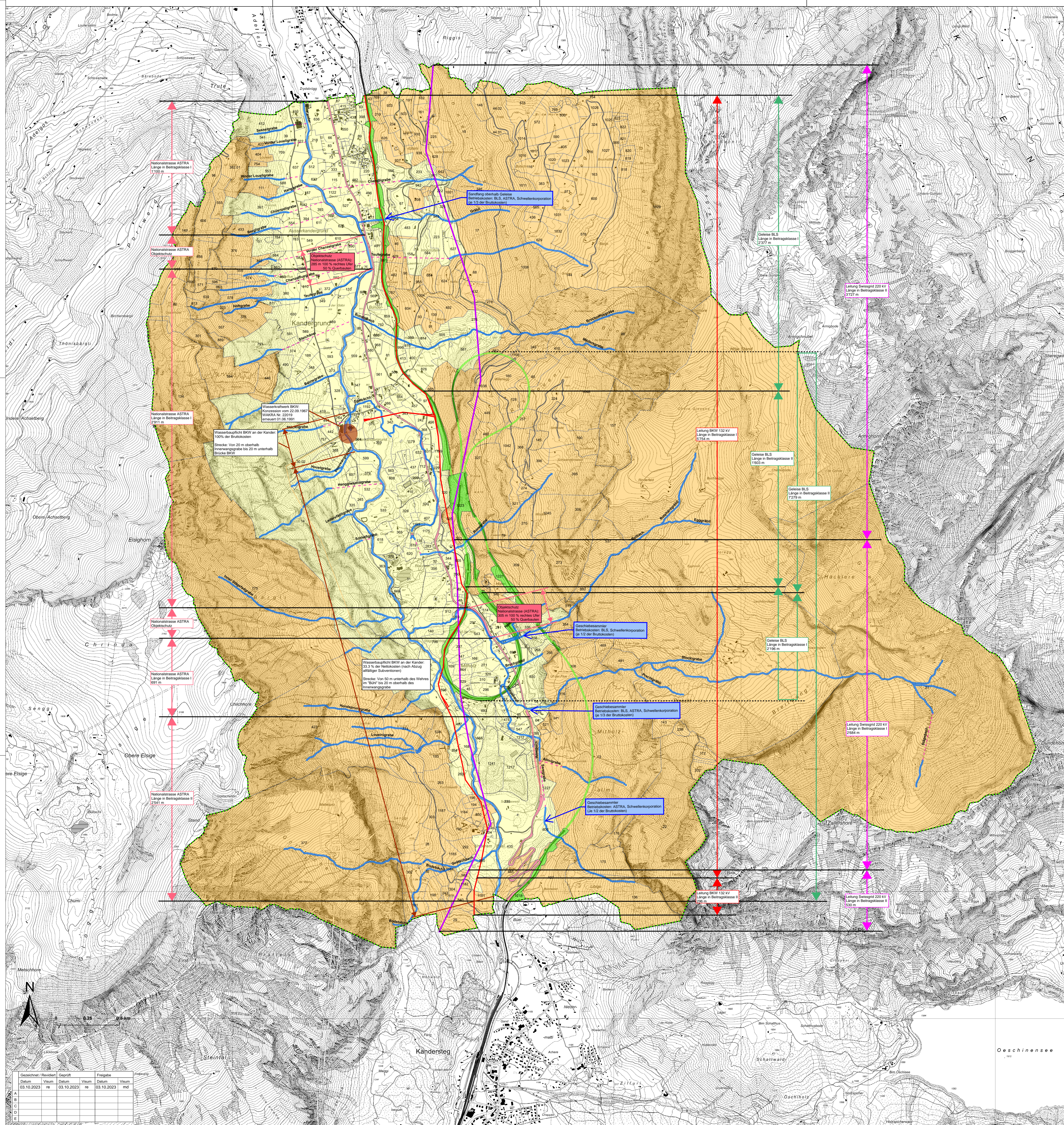

Gezeichnet / Revidiert / Geprüft / Freigegeben	Datum	Visum	Datum	Visum	Datum	Visum
	03.10.2023	re	03.10.2023	re	03.10.2023	md
A						
B						
C						
D						
E						